REGIONE PIEMONTE

AZIENDA OSPEDALIERA S.CROCE E CARLE – CUNEO

OGGETTO: STABILIMENTO OSPEDALIERO A.CARLE
PORZIONE DI FABBRICATO VINCOLATA

TAV. 1

STATO ATTUALE
Piante piano seminterrato, rialzato, primo, secondo e terzo
scala 1:200

Cuneo li 07.01.22

VARIANTE IN DATA

DISEGNATORE: Geom. F. Manzone

F:\Progetti\Adeguamento SISMICO\Soprintendenza Carle\PROSPETTI E SEZIONI CARLE.dwg

Questo disegno è di proprietà dell'AZIENDA OSPEDALIERA ed è protetto a termini di legge

ESTRATTO PLANIMETRIA GENERALE

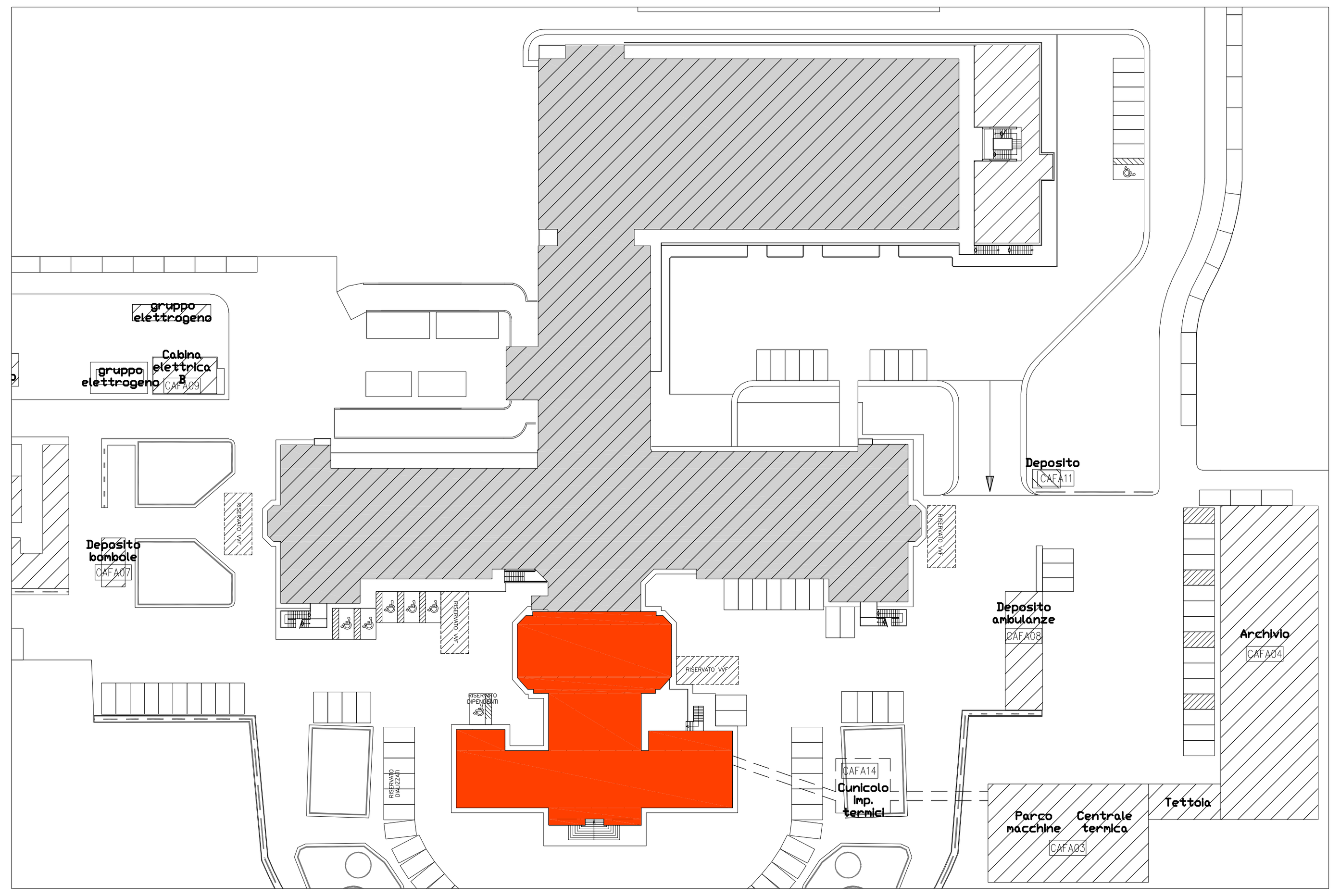

porzione di fabbricato vincolata

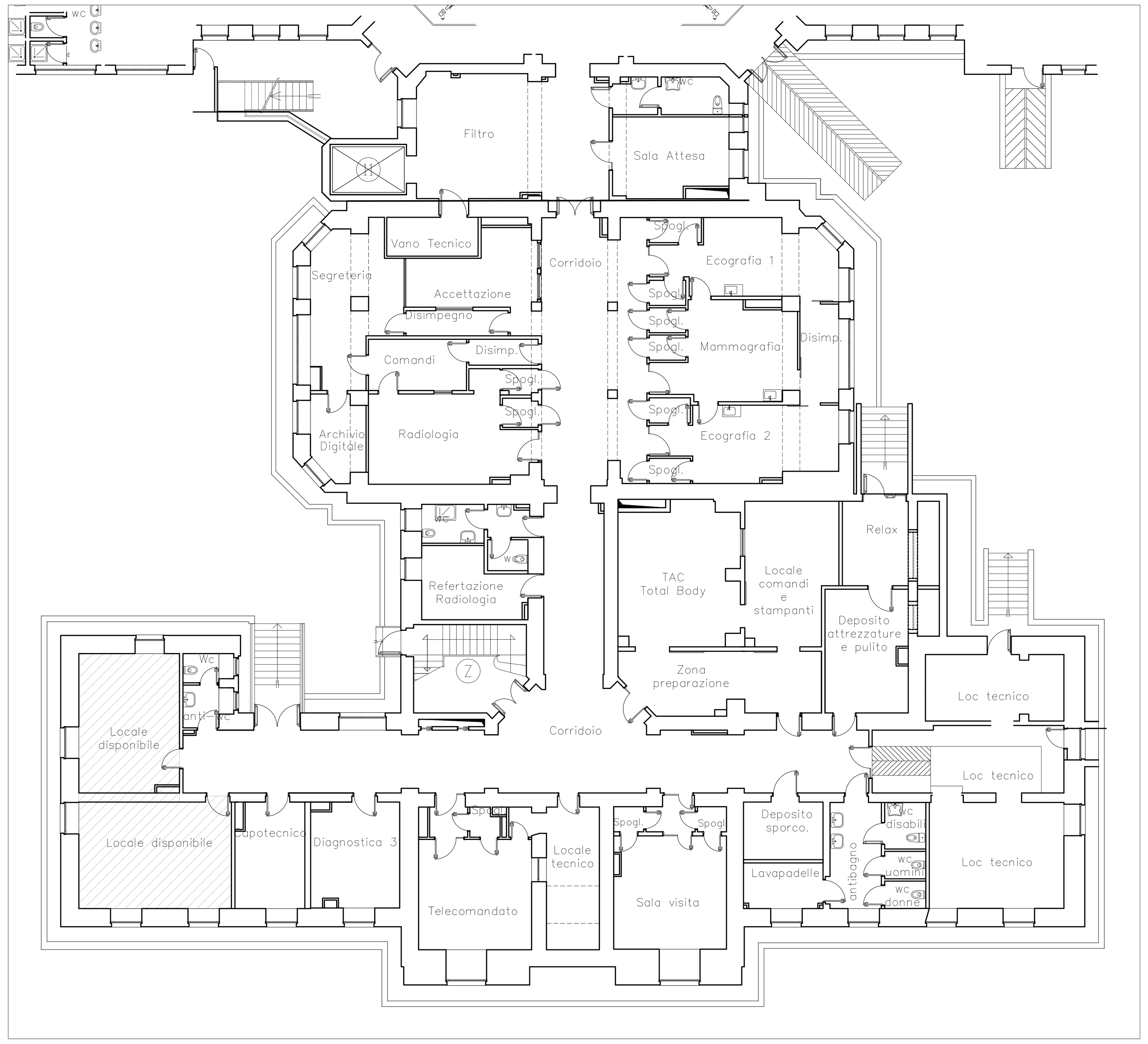

PIANO SEMINTERRATO

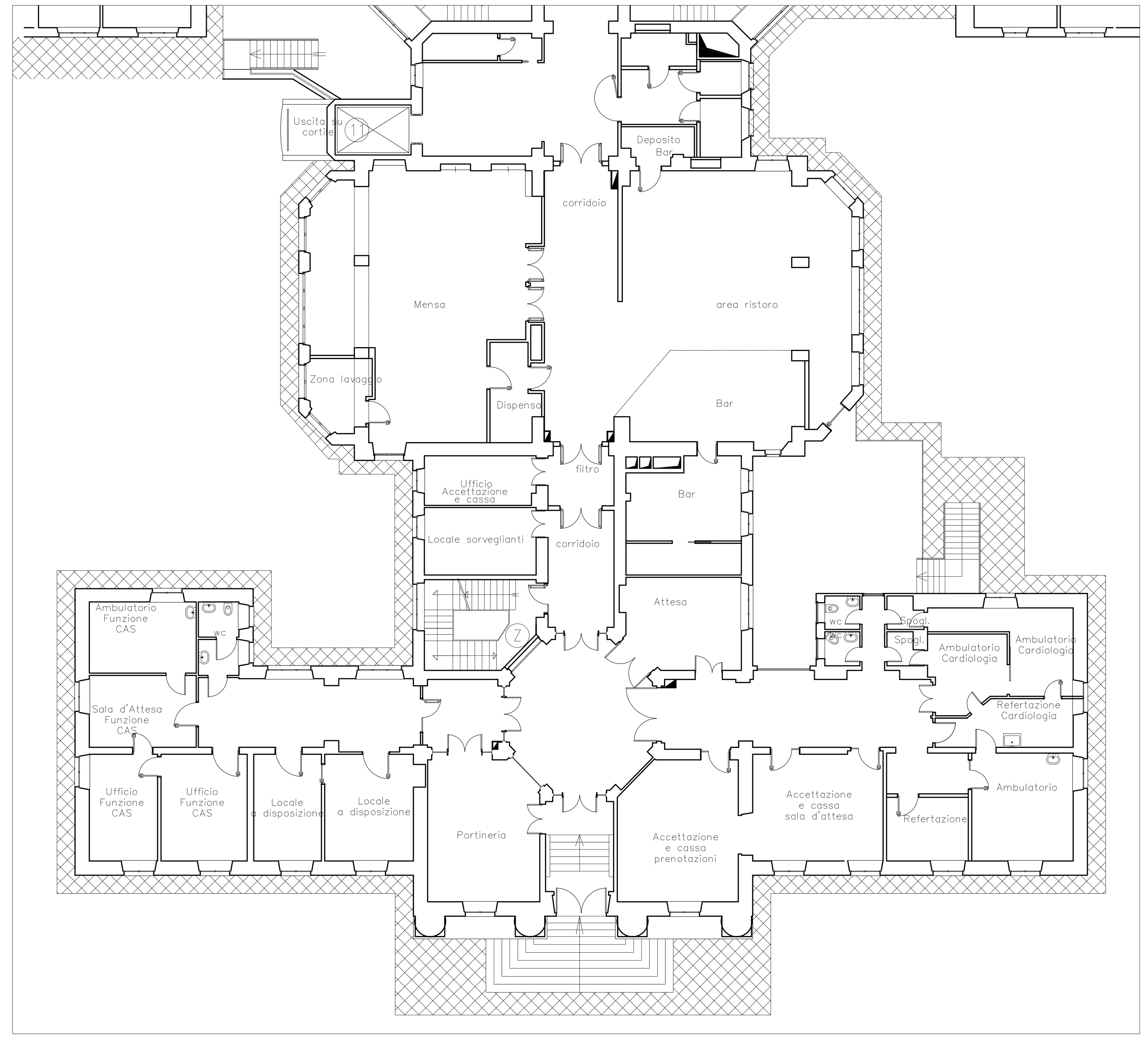

PIANO RIALZATO

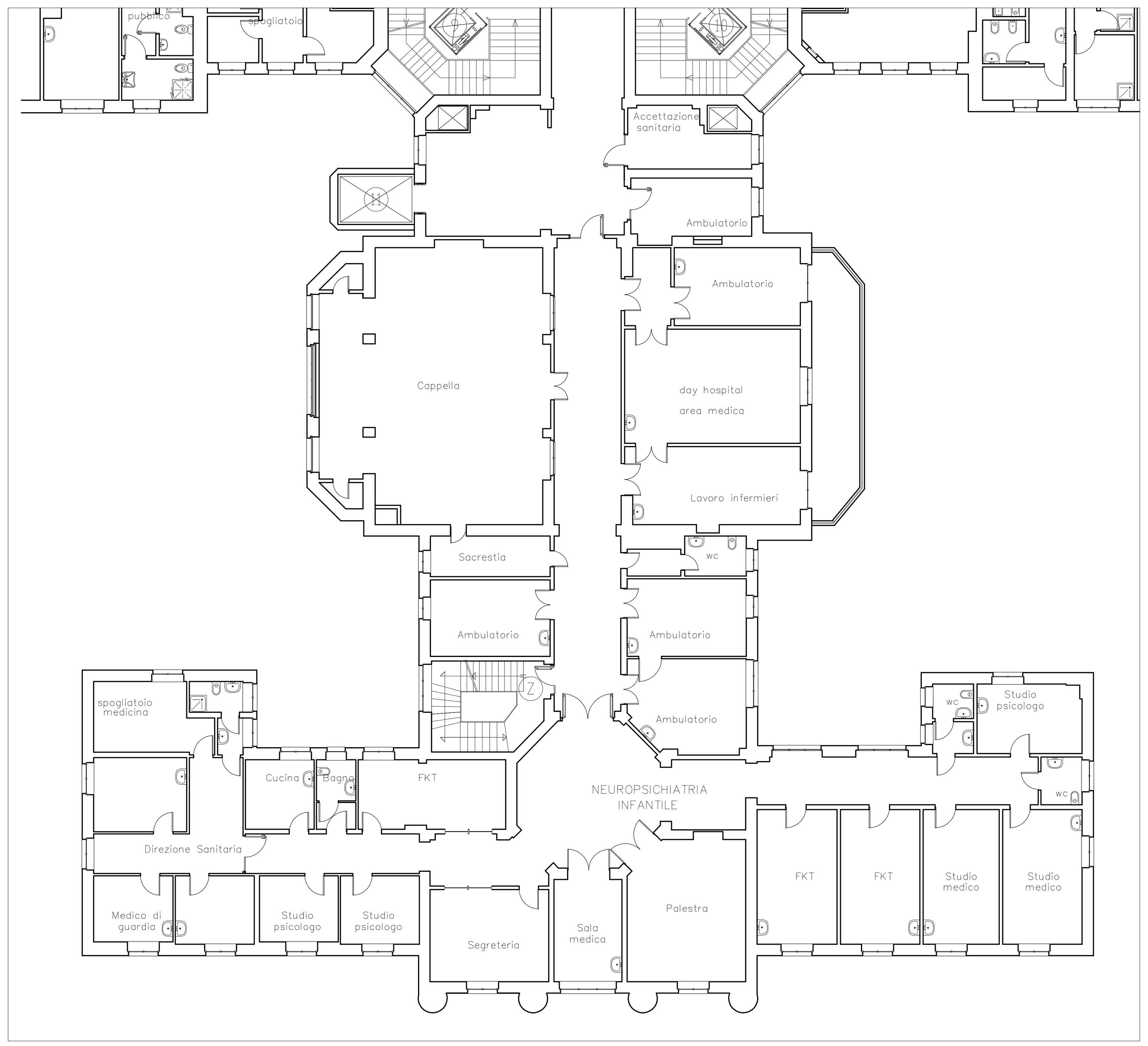

PIANO PRIMO

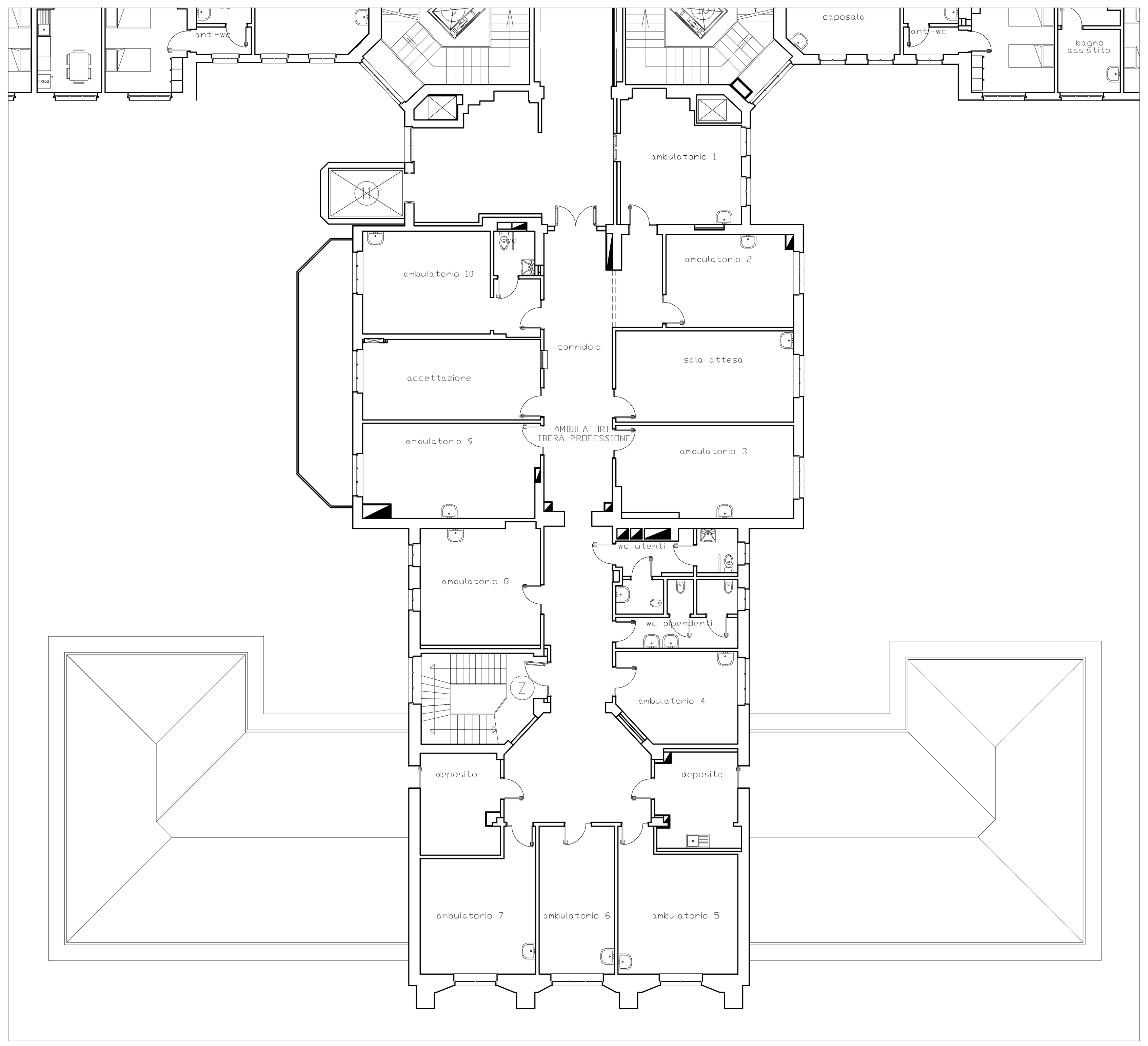

PIANO SECONDO

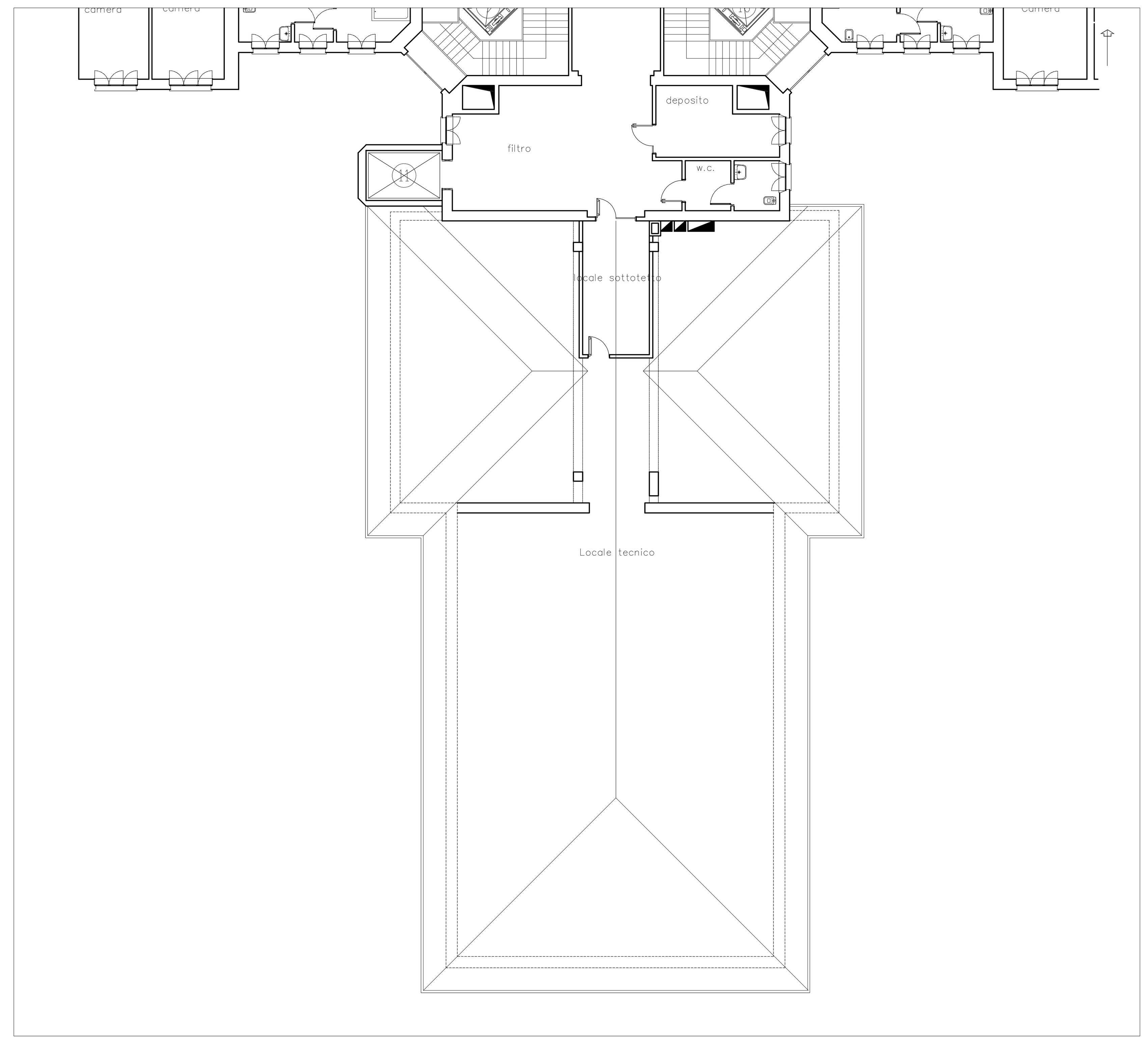

PIANO TERZO